Ihr innovativer Lösungsanbieter

FINANZ+ CS+

CONTROLLING SYSTEM

Das FINANZ+ Controlling System beinhaltet das FINANZ+ Berichtswesen und das FINANZ+ FIS Cockpit zur Darstellung und Auswertung von Finanzdaten und Kennzahlen zur Verwaltungs– und Fachbereichssteuerung.

- Modularer Aufbau
- Zugriff auf FINANZ+ Daten ohne Schnittstelle
- Wahlweise Auswertung abgeschlossener Berichtszeiträume oder Online-Datenzugriff
- Hochrechnung und Prognosefunktion
- Einbindung von Office-Produkten
- Grafisch animierte Auswertungen im Cockpit
- Zugriff auf die Daten am PC oder über mobile Geräte

www.data-plan.de (0711) 72505-0 info@data-plan.de

dat@plan

Ihr innovativer Lösungsanbieter

FINANZ+ Berichtswesen

KENNZAHLEN-GESTÜTZTE BERICHTE MIT AUTOMATISCHER PROGNOSEFUNKTION

Das FINANZ+ Berichtswesen ermöglicht es Ihnen, Berichte aus verschiedenen Werkzeugen zu einem Gesamtbericht zusammenzufassen. Dabei können Sie Dokumente aus Office-Produkten (z.B. Microsoft Word, Excel) mit (Teil-)Plänen aus FINANZ+ (ergänzt um Prognosefunktionen), FINANZ+ Kennzahlen (mit eingebundener Chartfunktion) und PDF-Dokumente beliebig miteinander kombinieren.

Die daraus entstehenden Berichte können wahlweise als PDF-Dokument veröffentlicht oder in Papierform ausgedruckt werden. Ändert sich die Datenbasis oder eines der beteiligten Dokumente, so wird dies automatisch bei der nächsten Berichtserstellung berücksichtigt.

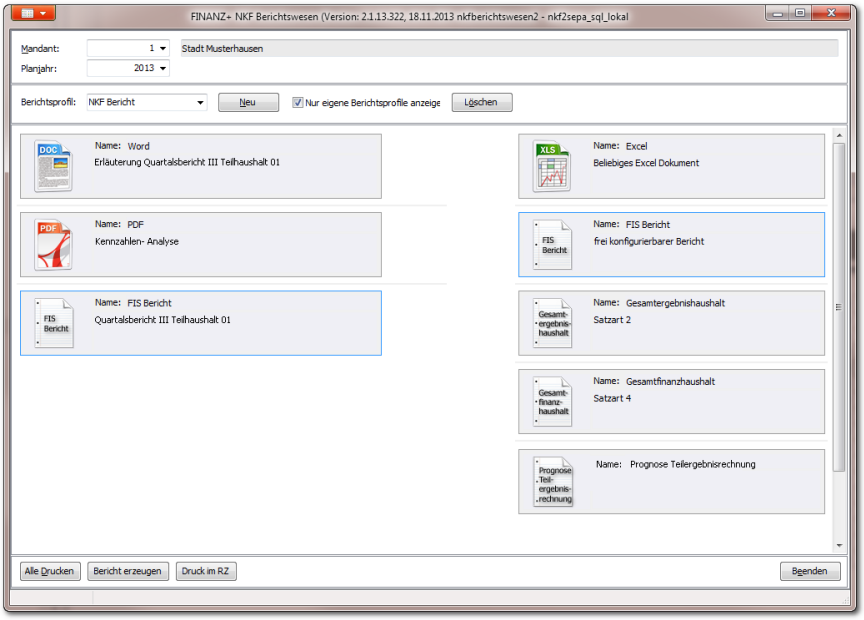

Jahresergebnis

Nr.	Ertrags- und Aufwandsarten	Planung 2013 EUR	Ergebnis 2013 EUR	Prognose 2013 EUR	
		1	2	3	4
1	Steuern und ähnliche Abgaben	0	0	0	
2	+ Zuweisungen und Zuwendungen, Umlagen und aufgelöste Investitionszuwendungen und -beiträge	0	0	0	
3	+ sonstige Transfererträge	0	0	0	
4	+ öffentlich-rechtliche Entgelte	0	0	0	
5	+ privatrechtliche Leistungsentgelte	0	0	0	
6	+ Kostenerstattungen und Kostenumlagen	0	0	0	
7	+ Zinsen und ähnliche Erträge	0	0	0	
8	+ aktivierte Eigenleistungen und Bestandsveränderungen	0	0	0	
9	+ sonstige ordentliche Erträge	0	0	0	
10	**= ordentliche Erträge**	**0**	**0**	**0**	
11	- Personalaufwendungen	152.637	18.555	74.222	
12	- Versorgungsaufwendungen	12.762	5.313	21.252	
13	- Aufwendungen für Sach- und Dienstleistungen	135	0	0	
14	- planmäßige Abschreibungen	0	0	0	
15	- Zinsen und ähnliche Aufwendungen	16.522	9.394	37.574	
16	- Transferaufwendungen	14.861	7.759	31.034	
17	- sonstige ordentliche Aufwendungen	28.629	8.471	33.884	
18	**= ordentliche Aufwendungen**	**225.546**	**49.491**	**197.966**	
19	**= ordentliches Ergebnis**	**- 225.546**	**- 49.491**	**-197.966**	
21	**= veranschlagtes ordentliches Ergebnis**	**- 225.546**	**- 49.491**	**-197.966**	
22	+ außerordendtliche Erträge	7.297	230	920	
23	- außerordentliche Aufwendungen	6.152	0	0	
24	**= Veranschlagtes Sonderergebnis**	**1.145**	**230**	**920**	
25	**= Veranschlagtes Gesamtergebnis**	**- 224.401**	**- 49.261**	**-197.046**	

Als Datengrundlage für das FINANZ+ Controlling System kann direkt – ohne Schnittstelle – auf die FINANZ+ Daten zugegriffen werden. Dabei kann man wahlweise sämtliche aktuellen Daten (Online-Datenzugriff) oder abgeschlossene Berichtszeiträume betrachten. Die Betrachtung abgeschlossener Berichtszeiträume ist immer dann notwendig, wenn für zurückliegende Zeiträume (z.B. Quartale) Berichte erstellt werden sollen. Der Online-Datenzugriff gibt Ihnen dagegen einen stets aktuellen Überblick.

www.data-plan.de (0711) 72505-0 info@data-plan.de

Ihr innovativer Lösungsanbieter

FINANZ+ FIS Cockpit

INDIVIDUELL ANPASSBARE SICHTEN AUF STEUERUNGSRELEVANTE KENNZAHLEN

Mit dem zusätzlich erhältlichen FINANZ+ FIS Cockpit erhalten Sie auf einen Blick eine Übersicht über die wichtigsten steuerungsrelevanten Kennzahlen. Aufgrund der Entwicklung auf Basis von modernsten Entwicklungstechniken können Sie Ihr individuelles FIS Cockpit sowohl an Ihrem Arbeitsplatz, als auch von unterwegs über Ihr Smartphone oder Tablet abrufen.

Die steuerungsrelevanten Kennzahlen können für verschiedene Fachbereiche individuell definiert werden. Aus diesen visuell dargestellten Kennzahlen können Sie im Anschluss in die Datenbasis verzweigen.

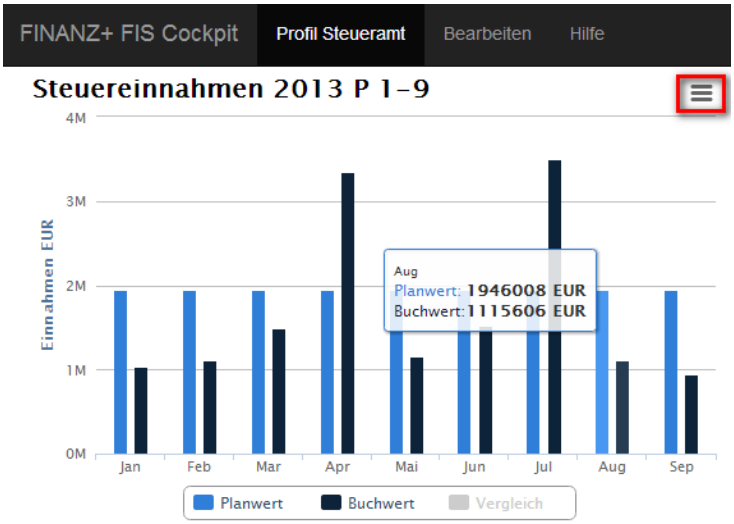

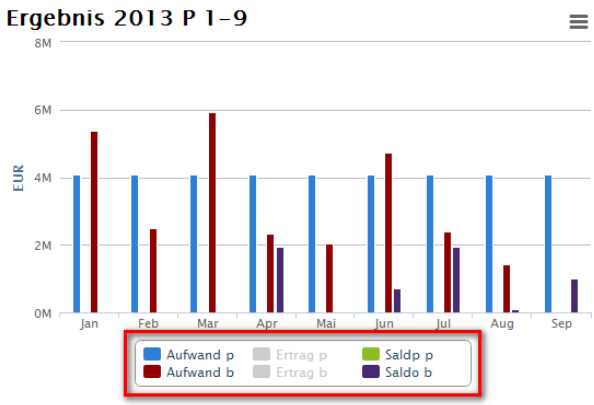

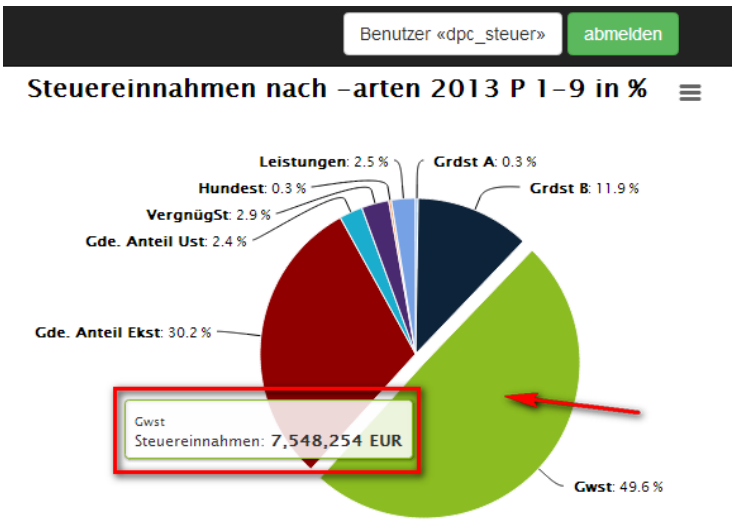

www.data-plan.de (0711) 72505-0 info@data-plan.de

dat@plan

Ihr innovativer Lösungsanbieter

KONTAKT

Nehmen Sie mit uns Kontakt auf, wenn Sie mehr über FINANZ+ Controlling System inkl. FINANZ+ Berichtswesen und FINANZ+ FIS Cockpit erfahren wollen und wie sich die Module nahtlos in das Finanzwesen integrieren.

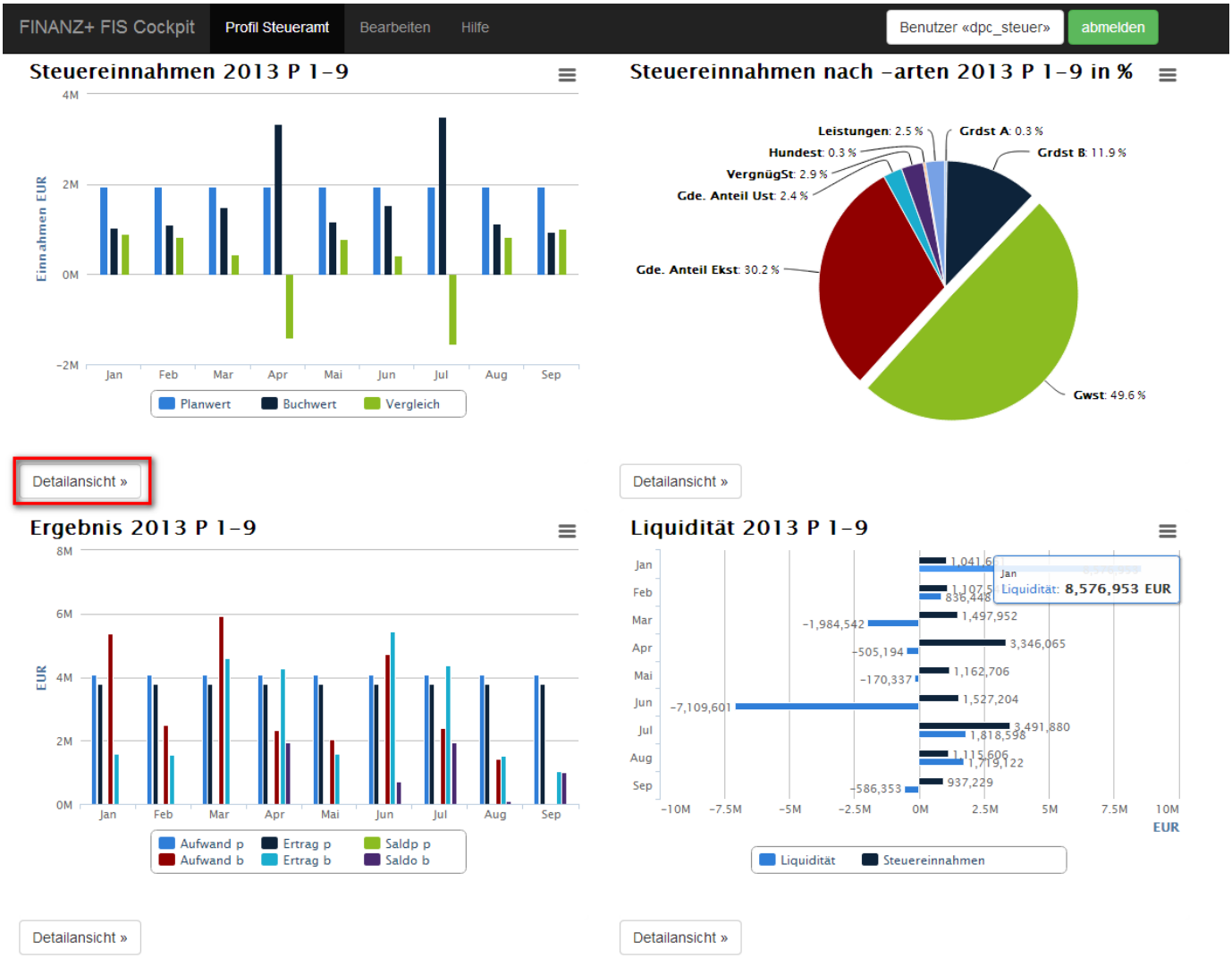

KONTAKT

DATA-PLAN Computer Consulting GmbH
Tränkestraße 11
70597 Stuttgart-Degerloch

ÜBER UNS

Wir sind ein EDV-Systemhaus mit dem Schwerpunkt Öffentliche Verwaltung. Als Dienstleister und Ansprechpartner für Kommunen und öffentliche Verwaltungen bieten wir ein umfassendes Produkt- und Dienstleistungsportfolio mit dem Hauptaugenmerk auf unserem innovativen Finanzmanagementsystem FINANZ+

www.data-plan.de (0711) 72505-0 info@data-plan.de